

2018年2月7日

報道関係者各位

株式会社オリエントコーポレーション
 株式会社名古屋交通開発機構





名古屋市営地下鉄でマナカのオートチャージサービスを取扱い開始！ マナカのオートチャージサービスに対応したクレジットカード 「wellow card manaca / wellow card」誕生！

いよいよ3月より、名古屋市営地下鉄で交通系ICカード「マナカ」のオートチャージサービスの取り扱い、および、オートチャージサービスに対応したクレジットカードの募集を開始いたします。オートチャージサービスのご利用により、より一層快適で便利な毎日が手に入ります。

1. 取扱開始スケジュール

- クレジットカード募集開始 : 3月1日(木)
- オートチャージサービス開始 : 3月14日(水)

2. カードの概要

種別	クレジットカード一体型マナカ			マナカリンク型クレジットカード	
カード名称	wellow card manaca (ウィロー カード マナカ)			wellow card (ウィロー カード)	
カード名称の由来	「wellow」とは、WE(わたし)、WELL(満足)、FELLOW(仲間)、YELLOW(マナカイエロー)などの単語から連想した造語であり、老若男女を問わず wellow card manaca / wellow card を持つことで、新しいサービスに出会える想いを込めたものです。				
カードブランドおよびカードフェイス	Mastercard	Visa	JCB	Mastercard	
	【星空】 	【星空】 	【宇宙兄弟①】 	【星空】 	【宇宙兄弟②】 
	カードブランドとカードフェイスは上記の組み合わせとなります。星空デザインの JCB、宇宙兄弟①デザインの Mastercard・Visa は発行できません。			カードブランドは Mastercard のみとなります。	
カードフェイスの由来	名古屋市域、愛知、岐阜のトランパスエリアを中心としたマナカは、全国相互利用によって日本全国へと広がりました。そのマナカがクレジットカードと一体になることで、世界全体へ広がることの期待感を、地上から見上げる星空、その向こうに広がる宇宙を連想させるヴィジュアルで表現しています。また、日本最大の航空宇宙産業集積地である中部地域を、星空・宇宙で表現しています。なお、本デザインは、漫画家の小山宙哉氏及びクリエイティブディレクターの水野学氏にご協力頂いたものであり、小山氏の漫画『宇宙兄弟』のキャラクターを起用したデザインのカードも発行します。				

カード年会費	初年度無料 次年度以降は 1,250 円(税別) ※ただし、オートチャージを含む年間 1 回以上のカードショッピング利用で翌年度の年会費は無料となります。
ポイント制度	オートチャージを含むカードショッピング利用の金額に応じて、オリコのポイントサービス「暮らスマイル」を付与。
優待加盟店制度	優待加盟店でお支払いの際、wellow card manaca / wellow card をご利用(電子マネーは対象外)いただくと、ポイントサービス「暮らスマイル」がお得にたまります。 【優待加盟店】松坂屋名古屋店、ビックカメラ、金シャチ横丁 等 ※2 月 7 日現在。優待加盟店は順次拡大予定です。
付帯サービス	・国内旅行傷害保険 最大 1,000 万円 ・海外旅行傷害保険 最大 2,000 万円 ・紛失・盗難保障 ・オリコパッケージツアー(8~3%OFF)

3. ご入会・利用キャンペーン

(1)ご入会で 1,000 オリコポイントプレゼント

2018 年 3 月末日までにご入会いただいた方全員に、1,000 オリコポイントを進呈いたします。

(2)最大 4,000 オリコポイントプレゼント

2018 年 3 月末日までにご入会いただき、2018 年 5 月 31 日までに 30,000 円以上ご利用の方に最大 4,000 オリコポイントを進呈いたします。

※オリコポイント獲得には条件がございます。

※詳細につきましては、オリコ Web サイトのウェルカムキャンペーンをご覧ください。

(3)抽選で名古屋マリオットアソシアホテルランチ券、オリコポイントプレゼント

2018 年 3 月末日までにご入会いただき、2018 年 4 月 30 日までにご利用金額合計 30,000 円を一口として抽選で 10 組 20 名様に、名古屋マリオットアソシアホテルランチ券をプレゼントいたします。また、100 名様に 3,000 オリコポイントを進呈いたします。

(4)マナカのオートチャージで暮らスマイル 2 倍プレゼント

2018 年 5 月 31 日までマナカのオートチャージで暮らスマイルが 2 倍たまります。通常 1,000 円につき 1 スマイルのところを期間中はさらに 1 スマイルを追加いたします。

4. ご入会方法

(1)Web サイト入会 <http://www.wellow.jp>

※Web サイトでの受付は 3 月 1 日(木)より開始いたします。

(2)申込書での入会

3 月 14 日(水)より名古屋市営地下鉄の駅に設置される入会申込書にご記入いただき、必要書類を同封のうえ、郵送にてお申し込みください。

(3)駅特設カウンターでのご案内

3 月 1 日(木)より、名古屋市営地下鉄駅の 9 駅(名古屋、伏見、栄、矢場町、金山、久屋大通、星ヶ丘、藤が丘、赤池)で駅特設カウンターを設置し、入会申込みを受け付けます。

5. 名称ロゴデザイン / ブランドマーク

wellow



ブランドマークは、同じ形状の三角形を繰り返し使用することで、「wellow」の頭文字である「w」を表現しています。毎日のように、繰り返し「wellow」をご利用いただくことで、愛着を持っていただける存在になれるようにと、願いを込めたものです。

6. wellow card manaca / wellow card オリジナルキャラクター

カードフェイス同様、漫画家の小山宙哉氏のデザインにより wellow card manaca / wellow card のオリジナルキャラクター、ウィローちゃんが誕生しました。のんびり屋でちょっと天然の宇宙飛行士です。名古屋市営地下鉄の駅や車内に登場し、wellow card manaca / wellow card の盛り上げに一役買います。

【ウィローちゃん】

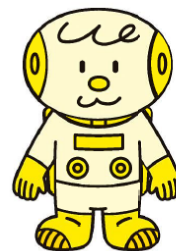

<ご参考>

●小山宙哉氏の『宇宙兄弟』とは

2007年より『モーニング』（講談社）にて連載を開始しました。幼いころの夢に30歳を超えてから再挑戦する兄と、そんな兄を信じて支える弟との兄弟愛、そして“宇宙開発”という非日常感あふれる舞台で展開される、日常的かつ濃厚な人間ドラマが好評を博し、連載が進むほどに人気は爆発的に広がりました。

2011年には、第56回小学館漫画賞（一般向け部門）、および第35回講談社漫画賞（一般部門）をダブル受賞し、2018年1月現在で（既刊32巻）累計2,000万部を超える大ヒット作品となりました。

●水野学氏とは

クリエイティブディレクター／クリエイティブコンサルタント／good design company 代表／1972年東京生まれ。1998年 good design company 設立。ゼロからのブランドづくりをはじめ、ロゴ制作、商品企画、パッケージデザイン、インテリアデザイン、コンサルティングまでトータルに手がけています。主な仕事に、熊本県キャラクター「くまモン」、「久原本家」、相鉄ブランドアッププロジェクト、「中川政七商店」等があります。

【ニュースリリースに関するお問い合わせ先】

株式会社オリエントコーポレーション 広報・宣伝部 TEL:03-5877-5071
株式会社名古屋交通開発機構 ICシステム部 システム課 TEL:052-842-4301